

PROSTORNI PLAN UREĐENJA GRADA OTOČČA III. IZMJENE I DOPUNE

Nositelj izrade:
LIČKO-SENJSKA ŽUPANIJA
GRAD OTOČČA

Stručni izrađivač plana:
URBANISTIČKI INSTITUT HRVATSKE d.o.o. ZAGREB

Naziv kartografskog prikaza :
GRAĐEVINSKA PODRUČJA
NASELJE PONORI

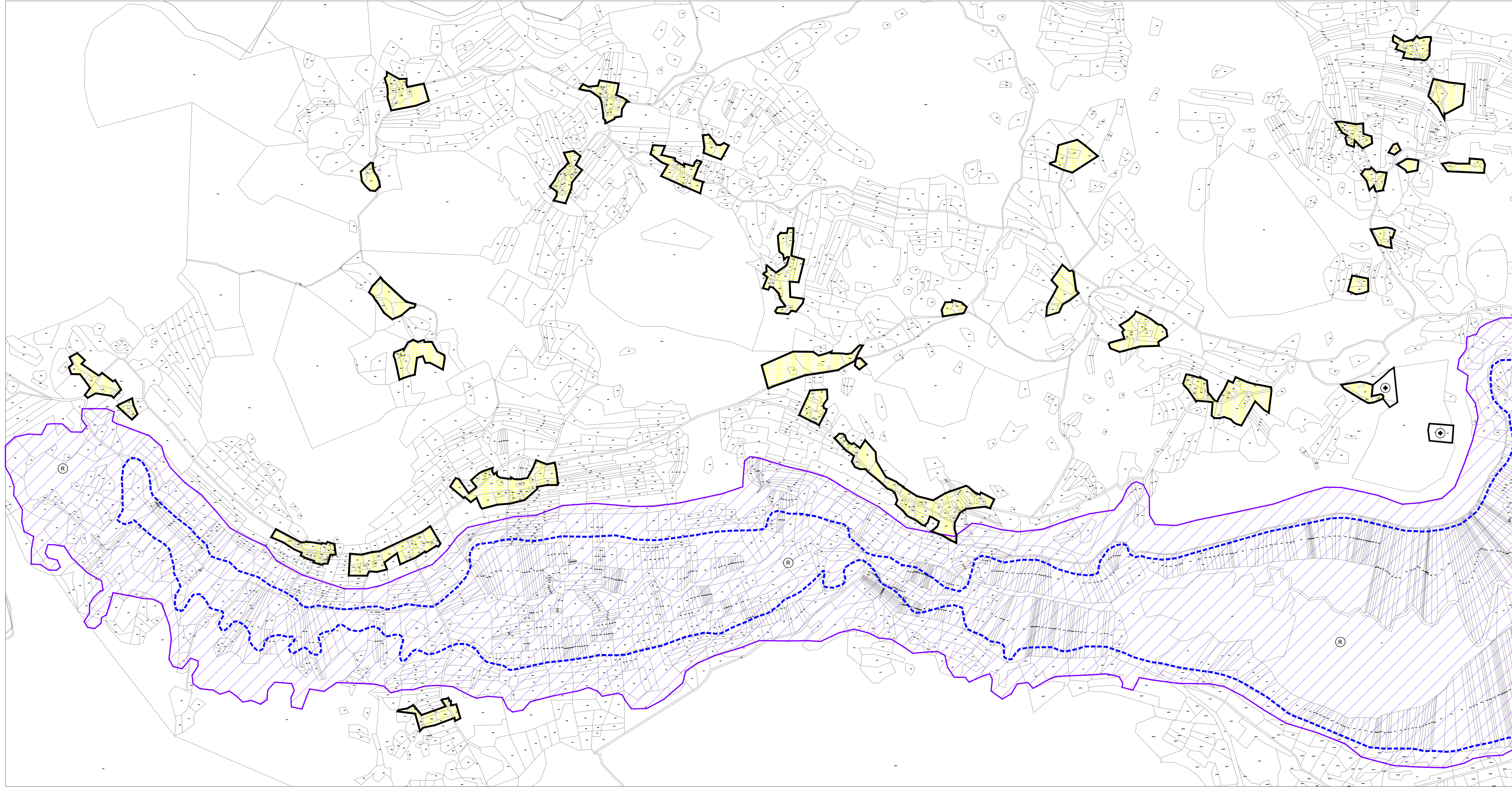

- Razvoj i uređenje prostora/površina naselja
- IZGRABENI DIO GRAĐEVINSKOG PODRUČJA
- Razvoj i uređenje prostora/površina izvan naselja
- GROBLJE
- Uređenje vodotoka i voda
- RETENCIJA ZA OBRANU OD POPLAVA
- Područja posebnih ograničenja u korištenju
- POPLAVNO PODRUČJE

Županija:	LIČKO-SENJSKA ŽUPANIJA	
Grad:	GRAD OTOČČA	
Naziv prostornog plana:	PROSTORNI PLAN UREĐENJA GRADA OTOČČA - III. IZMJENE I DOPUNE	
Broj radnog naloga:	10260	Dokumentacijski broj: 1391
Naziv kartografskog prikaza:	GRAĐEVINSKO PODRUČJE: PONORI	
Broj kartografskog prikaza:	4.16.	Mjerilo kartografskog prikaza: 1:5000
Odluka predstavničkog tijela o izradi plana:	Odluka predstavničkog tijela o donošenju plana: "Službeni vjesnik grada Otočča" br. 4/2017	
Javna rasprava (datum objave):	Javni uvid održan od: 24.05.2017. do: 07.06.2017.	
Pečat tijela odgovornog za provođenje javne rasprave:	Odgovorna osoba za provođenje javne rasprave: Stevan Uzelac, dipl. iur.	
Mišljenje zavoda za prostorno uređenje prema članku 107. Zakona o prostornom uređenju	KLASA: 350-02/17-01/11, URBROJ: 2125/64-17-08, datum: 20. srpnja 2017.godine	
Pravna osoba/tijelo koje je izradilo plan:	URBANISTIČKI INSTITUT HRVATSKE d.o.o. Frane Petrića 4, 10000 Zagreb, tel. 01/4804-300, fax. 01/4812-708	
Pečat pravne osobe/tijela koje je izradilo plan:	Odgovorna osoba: mr.sc. Ninoslav Dusper, dipl.ing.arh.	
Odgovorni voditelji izrade plana:	do lipnja 2017. Božica Munjić, ing.arh., ovlaštena arhitekta urbanistica od srpnja 2017. Dunja Ožvatić, dipl.ing.arh., ovlaštena arhitekta urbanistica	
Stručni tim u izradi plana:	Karlo Žebčević, mag.oecol.et.prot.nat. i mag.ing.agr. Doris Horvat, mag.ing.kraj.arh. i mag.ing.agr. Petra Igrc, dipl.ing.arh. Nikola Adrović, mag.ing.aedif. Vilma Stopfer, mag.ing.kraj.arh. Ana Topić, mag.ing.arh i urb.	
Pečat predstavničkog tijela:	Predsjednik predstavničkog tijela: dr.sc. Branislav Šutić, prof.	
Istovjetnost ovog prostornog plana s izvornikom	Pečat nadležnog tijela:	
ovjerava:	ime, prezime i potpis	